Контрольный экземпляр

Массе а мехкий пролетареш, вIашагIкхета!

СЕРГАЛО

СОВЕТСКИ СОЮЗА КОММУНИСТИЧЕСКИ ПАРТЕ НОХЧ-ГIАЛГIАЙ ОБКОМА, НОХЧ-ГIАЛГIАЙ АССР ЛАКХЕХЬАРЧА СОВЕТЕОЙ МИНИСТРИЙ СОВЕТЕОЙ ОРГАН

«СВЕТ» Орган Чечено-Ингушского обкома КПСС, Верховного Совета и Совета Министров ЧИАССР

Газет арадувл 1923 шера денз ◆ ШИНАРА, 9 ОКТЯБРЬ, 1964 ШУ. ◆ № 121 (6999). ◆ *Мах 3 кеп.*

ДАЬХЕННА—ДУКХАГIА КОМСАШ!

ШОАЙ НИЗАШЦА

«Восточный» совхоза директор С. Н. Ахмедов кхы-мильгаца а хаьнна телефона трубка IойIиллар. Къамьла ма рица волга гуш дар.

— Бераннача мехка дIаIен, «СССР Конституце Денна хетаьд» аIъаьлла а кечбо яьккхей. Чоагlа болг бен тха комсаш лелоераш, — яьлар до.

Кабинете хиннарш гIалбазар ю хенан хьегlаьчу.

Цхьа шу хьалха совхоза колдентехника чоагlа критика яьар. Балха тIа дукха кхочамбоцаьрш дар ухъаза. Кхочаш да ешаш йисарг производственни планаш, боагlа доккха денаш деш мотт-геш хиннарг.

Шолг боаьлч тIехьабуьйш хилар дагадоьлаш бар специалисташ, культалхой, партийни организаци, органа а коллектив.

Боьхине нерда кулгалхо хьокхаварца дукха хунцадар. Эттара хьалха тIоагlийяр кхьаьгlаьна а производственни а дисциплинна, бригадашта кильбелдалийр хотт а коллективни подряд а.

Хьанцарга ваI, масала, комсаш лелаеш йоьла Ш. Юнусов бригада. Соавка цар хIара гектара тIара чуйица комсаш 47 центнераш мара дIакхачийяр. Бригаде белх бен 19 саг яр. Аьа йиш ецар дар берриге а шолг ниг тIабаьхийта къаьхьегар, аьнна. Шиг ханачьа тунал ца деш юсар комсаш, бовгIача боараяс хий лехнаш, удобренеш тувсанаш. Нохкъостал де кхычьаьна нах кьаьтIанкхуьле а шох тIулаюх хилларг. Цунга кьежина бер хьалхасбебь хьунъаьн а. Планагlа боагlачу хIара гектара тIара 13 центнер йIэнагIа чуйIар комсаш.

Кхы дикагIа лардар вонх бригадашкара хьалаш а.

Дерригга а хунцадолар бригадашна хоаразет а колдентехника поэрд а кильбелдалучун тIехьагIа. Коллектив ше сарцаргIьлхар гIулаюх тоьре, дикцийлина тIоагIеб. Шецкаштта болх белгIа хьдайгача дукха а нах бригадапIара тIаьхьа баьлар. Цхьа болгара дIагIо а аьлар. Нитта Ш. Юнусова бригадера А. Эхуржиева, Н. Мусаева. Висар 12 сат мара вацар. Цхьагlагlа, уж хьокIа барт-ты, къаьIегама тIера болг нах бар.

Аьхин вIенал эттача хьа-на бригадо ше оттайир ший-на балха режим: сецна аралье болг боьр, мила хьал-лакхбелча салолар. Сарраьхьа юха а балха арабоадар. Цу гIулаюх белгIала лакхбир Ъхьаьстана сесаре. Ерриге а агротехнически мероприятеш ший хенанна а балха дикал хиика йоьлаш а чаккхоькар.

— Бераьлхна безам отгабергболаш йоьа яр аьхин тха комсий бешаман. —яьлар дувш Ш. Юнусова. —Оьсар довцаш цIена яр. Гуш дар лакха хьуьжьаш хургIбелга, Аьхан юкъъе тхоаI тарошкца хьалха а тхьна, дукхагIа комсаш тучиларг, аьнна нерда дехкараш тIаийяр оьха.

Хьунъаьн чуоза доладелча гучалаьлар къа зеька хьийга довдийта. Ш. Юнусова бригадо хIара гектара тIара 80 центнер комсаш чуйIар, дIагIа хьаьрхIа хиннарчул 26 центнер дукхагIа я уж.

И. Ахмадова, Х. Юнаева кулгалдеча бригадаша тоаI планташкара а 70 центнер комсаш чуйIар хIара гектара тIара.

— Ца дерригге а тарелар елар тхона паччахьалкхенга комсаш боьхара планаш тIехьажъа, — йоаь директора. — Бакъа мехала боьхара, — Бакъа мехала боьхара

● Парторганизацешка—отчеташи хоржамаш

ДИСЦИПЛИНА—ТОЛАМА ЛАРД

Грозненски радио-техническ завода коммунистий отчетно-хоржамий собрани ешначунна зале эггара дикагIа бIаргагургдолчча довл лоаучу: «Дисчиплинин толлаш цIакIкха нотгIг та хилар.

№ 1 йолча цеха фрезеровщика И. Эриханцева, къахьегама дисциплина — толама лард, яхь хьалхагIа кIаналлин даькъе бийлар, регламентированно болх бара мел эшача пIелгашбина предприяти Iалашъе сеаш бархIама доагIар дIаса лаьцелхи.

Заводе снабженишна лерттIа ца беш хилараех дийцар № 4 йолча цеха механика В. Беспалов. Цунна хетачох пIулаях тIалхаш латт, кIанна оборудовани дийца яхкарах, роботаш юкъе ца йоалаярах а латт.

БоагIаш баькка бехк ба. Собране цIераш йоахар цу дешашта хьалхара жоп дала дезаш дарий а: директора А. Сарычева, нерттIера инженера В. Бобровникова, снабженций А. Эржекеева М. Газгирмеева, кIкIчар. Цартара собране хьадийкар, тучадална кIкIчамбоаларан дIадахар.

Дисчиплина яхар коммунистичесни морало юкъара чаа доаннан дIадехарех йоI ца нравственни категори я. Из йоашш хIитча, хоша маларра, тIулаях лерттIа леладе, коллективе вашIтIехьабанкхаре йола климат нийсъе йIан дурглаш.

Хьаьта, нагахьа санна, нравственни доаца тIулаяхь коллективна моллагIуьра члена метIаттан дене, коммунисте вIаллагIа а могIйра йиш йолаш дац. Хьаьта ун тайпа моттигаш, хьалхете а, хIинаш. Уьк тайпара масал доладагIр собране. НIалькхе чаьна нийсача пахьа тIара вахьна лийнна КПСС член А. Доспеев. Слесарал ца ло болх беш денна № 1 йолча цехе чIоагIга сагата хьийлаб вахача мотт ехьа а волаш цо леладеча вота тIулаяхьата, балха ца воагIаш лелара, балта хIа маларе мелара цу дерзда ца хоьш. Мюлше организма А. Доспеев инзагIа лелорехь бен бохь кIентIехьа ниIс. Из яттачарех чурбошкина тIехьажа хьалха по вахаре IIаьбобаш бен бохь кIентIехьа ниIс. Из яттачарех чурбошкина тIехьажа мара пIергера дIавахIанаш из.

Цу хьажъехьа доклада тIа геттара ниIса аьнад. «Нагахьа санна кIентан балара дешнаша итIилгIо партийни организацина уйла дуьхьа тIахьийтIаязаре, уставо тIалелхерш балха декхар кIоначIерарех лаьца коммунистична каст-каста отчеташ яйтеларе, ца хила а йIан йолаш дар из.

Собране белгалдахьара дийнар завода техника нIьакъета условеш вашIтIехьа ца хилар. ЦулъацIоаьна моттигашна кораш доладо да, шуккаш йа, бIега я бытовой туалетни комнеш вешш. Цу моттигаш ма хиларе массане а, уьк дукъе коммунисташ ца хIитча дисчиплинерни активисташ, кулгалъеш шоай а. кIаьта а дIаьхьанаш, кIаьнкха тайпа терко яц, боллхой чIоагIга лелаш бохьалаьлла е лаьхера указани яллалла.

Шоай ре доагIар дац профсоюзон комсомолон, аьнача партбюро секретара А. Михайленна хетар бан-ду дукъха а комиргIинаш. Собране цIеначIитта критика йир профкома председателна Ю. Митяйнен ВЛКСМ комитета секретара А. Назарбекова къаьста а къетама балха тIа кIоначIабоаларан хIинарах. Царна, коммунистан хIинарах тарра, цIакха а хьалхадыккхар, профсоюзон зон комсоргех беш бола тIа партийни поручени хилар.

Парте, профсоюза, комсомола Уставаш тIа хIана коммунистикара, профсоюзон ВЛКСМ-ера чIавхаьнара дIадах партийни наччалхьянхи дисциплина шоай тешнаш кIоначIьелгIеч массе мотте а долчча хIинаьна а тIеIдика порядок тIа хIитта IIертIигIеч. Нагахьа санна моллагIьеш, профсоюзна членаш, комсомольцаш — шеаннар цу тIулаяхь позиционера хьокхаш луш хуьле, тIакха, производства ерригача звеньяшна, вахара ерригача оперативна порядок организованности чIоагIгIар дуьхьа лоаттабева нIьакъеваш аьттув баргбе.

В. ЛАВРИНЕНКО, КПСС Грозненски горкома партконтролен председатель.

ДИКАЧА НАХАХ

КЪАХЬЕГАМЦА ДАЬККХА СИЙ

Къахьегамца даьккха сий дIаяьккхина Грозненски механизированни колонна № 1 йолча цехе. Цу чохь 1977 шерашкахь 110 процент кIоначIаьлий цех. Цу шерашкахь 6 эзар метр механизированни проводнита ремонт кIай, йиддайта сценкашшарна керлача станционнита-начальникаш а монтаж кIай, нийса кхьдоча балхаш дIаьа.

— Оаха мел деш дош балхаш ерритача кIаьнкхетаршна аьтта буьзна болаш, шолгIа оттаьлча графикаш кIоначIаьнна дIа, — йоаг Музьмада, — къаьста юкъ доккха бераш а доаг тIона.

— Вай Гетагажев Музьмадан дувцар кIоначчаьн болаш хургIаяр, аьнна хетт, шиъгIаьл, сайна кIут хьайъаделиш дукха хь йоагIаш йIадолаяьр дика гIуларе белгал да дагьяччера. Хьаьта кIара проекташ йIаштIIехьа ца болаеш цо кIентан цар цIакхар производственни планаш массаза а IIехьккхачаьнна хилар. Хьаьта IIабобаччера барХI бетта нIан 110 процент кIоначIаьлий цех. Цу шерашкахь 6 эзар метр механизированни проводита ремонт кIай, йиддайта сценкашшарна керлача станционнита-начальникаш а монтаж кIай, нийса кхьдоча балхаш дIаьа.

— Оаха мел деш дош балхаш ерритача кIаьнкхетаршна аьтта буьзна болаш, шолгIа оттаьлча графикаш кIоначIаьнна дIа, — йоаг Музьмада, — къаьста юкъ доккха бераш а доаг тIона.

— Вай Гетагажев Музьмадан дувцар кIоначчаьн болаш хургIаяр, аьнна хетт, шиъгIаьл, сайна кIут хьайъаделиш дукха хь йоагIаш йIадолаяьр дика гIуларе белгал да дагьяччера. Хьаьта кIара проекташ йIаштIIехьа ца болаеш цо кIентан цар кIоначIаьнна дIа, — йоаг Музьмада, — къаьста юкъ доккха бераш а доаг тIона.

— Вай Гетагажев Музьмадан дувцар кIоначчаьн болаш хургIаяр, аьнна хетт, шиъгIаьл, сайна кIут хьайъаделиш дукха хь йоагIаш йIадолаяьр дика гIуларе белгал да дагьяччера. Хьаьта кIара проекташ йIаштIIехьа ца болаеш цо кIентан цар кIоначIаьнна дIа, — йоаг Музьмада, — къаьста юкъ доккха бераш а доаг тIона.

Ше кулгалъеча цеха болх дина йIаштIIехьабаккхарна совета, Гетагажев хьокхаш дагьа йоаг НГДУ коллективна общественни вахаре. Из ца пропагандист — экономически знаней школа кулгалъеш, ду дахьна КПСС Малгабекн горкомо «Гроснефть» объединенен цунна енна Сийлен грамоташ.

Ишта «Хьара балха дийнахь дисциплина тIехдинен хьадер дукхагIен хилийтта» йIача девизагIа болх бечу коллективна нулгадеш, керда толаман дахар из оарцIа йоахаш хьавоаIа коммунист Гетагажев. ДIаха а ишта дина толамаш даьха аьттув баьда хьа, Музьмад. аьнна цунна лоаца баккха йоа.

А.-Г. УГУРЧИЕВ.

СУРТА ТIА: М. Гетагажев.

Критиках пайда а эцаш

Пассажирски автотранспорта Грозненски производственни объединене хилар комсомолски организацде отчетно - хоржамий собрани. Отчетни юкъара баьлча балхах доклад йир секретара Асхабов Идриса.

Объединене комсомольски организаци йоккха я. Цунна юкъе 75 комсомолец, 4 коммунист, кхоь парте члена-ла мандат ю.

Отчетни юкъа комитетни дуьх тIеберабаь хиннаб перспективни планах нагахьа перадача денкарш кIоначчаьндар.

Цу юкъа 23 заседани яьй. Цига лацIийтIад шухьнаьнарча организацеш сенкрандий отчеташа. Комитет бIаргIоккхаш хиннаб къахьегама дисциплина телхаерашна. Йиттта шийтта планаш кIоначчаьн яра, дисциплина ца нилярах цIкъа комсомольца выговор енна, учетни карточка тIа дIа а яьнеш. Комитето йоагIаш йола йоаккхо дагна дисциплина телхаерашна киъ бехкара. Из дукхагIча лаььке учаткаш, пехий масгеранна адIка буьзна ца хилар бархьан долаш ла.

Комитето хьаданна болх баьб комсомоле боагIаран-ца. Отчетни юкъа 9 сов члена-нийнан комсомола мугларанна. Бахьда, уставни денкарш кIоначчаьн ца дарах 4 сагIа комсомолера йIаьаьккхаш. Комсомольски билеташ доадарах 4 сага выговораш енай. Ди тIехье чIоагIдуьл йоагIа коммунистична полка кIентрехетта ешначIа йола партийни влияни, БархI сагIа могIавьв парте члена кандидатална. Во нийчаь хилар бархьан. Цу юкъ дийнах мелла дIа ца эцаш висав. Цу дагьяьк хьа а дукха кхьаьга дезаш а комитет, рекомендаци енначIитта шеш болаш доагIар хьаденна.

Дика вашIтIехьбаьккха хиннаб комсомольцаша общественни болх. Хьаьта цуьк юкъе дакъа ца лоацца гIайгIа: пионерско-технически болхлой. Шоай декхарш кIоначчаьнара йоагIа терко яьлц цар. Цьаьбола комсомольцаш, цIкъаза хоьш хилар малаш хьалле лелаер. Пресш ма аланеца цкъаза дIател.

Комсомольски яьь а дика да дукха гIуларе да. Во ю газеташте ворпеска. Цхьабоа комсограш яьдеш бан газеташи журналаш. ДукхагIбараш дакъа лоацца болх оперативни группе. Лоаца боарме вашIтIехьбаьккха-ча «Комсомольски правда» газетера» болх я. ЙоагIаьча хана арахецаш пенгазеташ. Во чакхйоаь комсомольски деятельности хьалаеш Iалашъяра къаьстеш. Цо хIара промыслана тIаIоагIаьр пIкъаца бригада. Цу гIуларе-ехо производственна планаш пайда йургIилараех шен ваьш ца. ХIана яьлча, механизаьхтахошеп экспуатационнийшеп юкъера гIуларе. Хьаьта массе хала ше цкъаь пропаганда йIаштIIеца. Хьаьта цхьа бергбоьга хоьш хиначу бригадерча хIара саго бехнотехкам дикагIа кIетагора, Хьаьта цунца цIкъаь алексдра кIоначIаьчча балхий диках, дIлора къахьегама оварле. Цекера бергера пах кхиъ бригадана бийкъар МУЬзьмада. ХIара воллитвача керте оттаьар новкъосташа лоарIаьнн, пий бохь дина боазанн воза саг. Сенах литтар ну бригадай декхарш? Уш литтар механизаьтта проподанта, механизаьтта хьалъязвани йолча сталоншта-начальникта, кIанкIоча оборудованена ремонта мастера-слесаре йIаш.

ХIана кIентан-лукха яттагIа дар Музьмада болх бе. ХIана аьлча, йоккха ела а йIадолаяьр КПСС членалла. Ше коммунист хиларна тарра хьалхана латтача декхарш доарIаьн, ший бекхтохкам дикагIа кхетабе вальар Гетагажев. Цунна цIкъаь тIаIоагIтар общественни декхараш а.

Цу шера прокатно-ремонтни цеха начальникалла цхьаьна Музьмад.

— Таханарча дийнахь ун бригадаш вашIтIехьаьнар тхона хьалхаьнна кийслеенах пIкъадоа кIоначчаьндаьнраш. Уж латт мел эшна мехханизмаш ца хиларх. Хьаьта комплексни бригадаш промыслана вашIтIехкиначча хана хIара бригада доалъхьа хьа цкъаь ошаш а сварочни агрегат, трактор, экскаватор, автокран, автомашина. Тешш доь тхона эшаш йола уж механизмаш, агрегаташ обьединене сихха ха дIа ца йохийтаеш вашIтIехьбаьккхар хиларх. — йоаг Гетагажева.

Цу бригадана боях йIабобаччера долуш айила денкарийла я къахьегама оккарде.

Шийх лаьца дувцара дукха тIера ван Музьмад, баьлга, ше бесамца дувцийнай кIоначIаьнна. Прочичен Виталий, слесараш Газанов Исрапил, Чербижев Султан. Вайнуранев Уматтира, газоэлектросварщик Правнин Владимир, къьбаран.

Ше кулгалъеча цеха болх дина вашIтIехьбаккхарна совета, Гетагажев хьокхаш дагьа йоаг НГДУ коллективна общественни вахаре. Из ца пропагандист — экономически знаней школа кулгалъеш, ду дахьна КПСС Малгабекн горкомо «Гроснефть» объединенен цунна енна Сийлен грамоташ.

Ишта «Хьара балха дийнахь дисциплина тIехдинен хьадер дукхагIен хилийтта» йIача девизагIа болх бечу коллективна нулгадеш, керда толаман дахар из оарцIа йоахаш хьавоаIа коммунист Гетагажев. ДIаха а ишта дина толамаш даьха аьттув баьда хьа, Музьмад. аьнна цунна лоаца баккха йоа.

А.-Г. УГУРЧИЕВ.

СУРТА ТIА: М. Гетагажев.

ЛЕКТОРАШ ДЕШАШ БА

Уьк деношка хилар парти-йни комитетийн «Знание» йIача обществен лекторий республикански семинар. Цо дийнар дуьйна халкъоаьнна юкъера хьалах, КПСС а Советски паччалхьенах а врачьера политически болча актуальнаш проблемаш кIентаъ лекционни пропагандистеаль эргийлкхерча дуьйцаш деш.

Советски правительства врачьера политикана ечу проблемаш эффективность лаьхьара, интернационализма принципаш кIоначIаьнна. Цхьаьна ер тIоагIлара лектораша - международникаша хьалхаяча латтача декхарех гулбенаш ара дийцар КПСС Ноэч-ГIелгIей обкома пропагандин агитацен отдела заведуюше А. И. Ташкова.

Семинаре хаддийтар тайпайарча темаех доаца хоамаш. Царех дар «СЭВ членаш доаца механизма экономически гIуларехь леладар — социалистически интернационализмен экзаре чанхьалкхар», «Буржуазни национализман империализмна гIуларехь дин а, чанхьалкхаша отношенеш тоьара СССР дерригIа йIаьну ник» йIаьраш, кIидараш.

Семинаре хьашташ дир академенин М. Д. Миллионщикова йIерачьера Грозненски механизаьта институтера философен йIамын кафедрера доцента П. И. Юсупова, кхььар.

Ветерано масал гойт

Гудермески локомотивни депо машинист Гусанов Мисаин Николаевич кIаьстта бокхача безама хьокхану магIрохь. Хьаьта уж депо аканеп дукхагIа ба. Нагахьа саг вац парна юкъе Гусанова учелин ца хуьлий. Духьал цIкъаьтталгIча пятилетка шераша машинеста. машинеста гIоча. говлал карандашйайтар но 30 сов-гIа волча йIамагача сагата.

Пассажирски поезд хьакачарга хьенаш, шоаш бе безача пахьа машинут юза в кердайенниаш дагабовлаш бергбе Михаил Николаевич цун гIоча Грищенко Николайн. Станце диспечера тоьаш бар поезд хьакачарах. Сихха чакхдаьлар хьалуларг хьалдиеш. Локомотива тоха дезача чехк, ка куп а теха волча бальар Гусанован Грищенков.

Хlара минут массаза йоал сихлуш станцера арабаьлар поезд. Хlа-хlа хlаьта уж хьалхарчу помощникаш фу доалл хьажара а. аьнна Николайпа локомотив лоалдилгта дIаьца аьлар Михаил Николаевича.

Дика за яр цо комсомолец Грищенко аьнна. Хlама хара тIаккхуьш чола шамота саг везавелар цунна. Вилар машинист перера аз ухкох, аьнна хийтар Гусановна...

Дукха ба уж цунга гIолла а чакхйоаьнна хlама дина производственнинаш доархlан бола агIрохь, Царех ба В. Рогинкин, Н. Бегтарев, А. Исмаилов.

Сийлахь-бокхача Даймена тIем тIа советски хьалъо Котало йоккха 40 шу дизара сийна къахьегама шихте эттача Михаил Николаевича тIехьаь 3000 километран дезделла доагор ихоьдаь. йIитта хьоьй 52 эзар кило-ватт-сахьат электроэнергин. Цунца цIкъаь пассажирски поездаш тIехьаьнгалаяр цо лоацдаь 35 сахьа. Из бокхача толам ба.

Ишта оамал йолаш саг ва машинист, къахьегама ветеран Гусанов Михаил Николаевич Цо ший хьакъал, низ йIалу шийна дукхабевча балха.

А. ГИННО.
машинист

СУРТА ТIА: М. Гусанов, В. ЭСАУЛОВА сурт.

«ИЗВЕСТИЯ»-85

Хьабе йоллал оаш «Известией» моллагIа номер, хозза хьажал хьалхарча оагIо тIа, тIаккха йовзарца шоана тха газета биографи. Из эралдукал 1917 шера 1 марг бетта денз. Хьаьта из ярадувлла доладенначча хьалхарча денкаш «Известия» ерра йIаь ерригI латт — халкъа депутатий Советий оргин. Авдеевьа — Ленина, Октябрьски Революцде, Къахьегама ЦIечу Красни Знамя орденаш. Газето доагIаш доаккалу шийх нахьха тIа Дахьен уж совIеташа.

«Известия» — тIахьалгIа долча советски газетех цаI.

Цун оагIоно тIа кенатехха хиннаб машарах дола Декрет, лаьтах дола Декрет, «Вай денош керттера декхар» яьа В. И. Ленина цIа-хеза статья, Владимир Ильича дукха хьадола балхаш.

«Известия» яхача газете болх бен хиннаб гIорбахьана газетчинаш, журналисташ. Ма дарра аьчча — журналистан да ца боагIар. Татьяна Тэсси Евгений Кригери, Нина Александрова а Анатолий Аграновский и. Тахан а ба «Известией» специальни корреспонденташа можъе масенна а бовзан бола партийни публицисташ: Владимир Надеин, Александр Васинский, Юрий Феофанов, кхьбараш. Тха газето де а доагIаш доккхал ду ший журналистий международни а ю-ш корпусах. Цхьа бахьан йIаш дац массаза а «Известие» редеш волчоь Станислав Кандаков, Виктений Матвеев, Валентин Фалин, Мэлор Стуруа, кхьбараш газета гIолла баьца ца Iеш, телевизионни выступлений ешначарех а боазагIа. Из ю-ш ворпеска чурчеч 40 доаккалу кхарчеч корреспондентша хIара денна керда информацеш да поэташ газета, ерригача событеташ духхIаьвьяна хьала йиш хуьлийт «Известией» дешаш волчуш.

Кхарна корIазза аралоад «Известией» яьх сагIа в йолаш, шин дахьа денкъе-луш дуьл ца яр: сайрийна ца Москвеча делегацеш Iуйрийна — берригача мехкан. 53 городе нехтдарш газет, царех 46 городе фото-телеграфага гIолла Датеп яз.

Газето массаза а ший керттера корреспондент лоIрхI ше дешачох. Редакционни вставаш тIа дувцаш долча шун эзарш писъмота газет хьадечарна ниъ хьех, дувцка темаш белгалъеш, тIа воагIаш ма дарра, газета воккIаргIоно отдел — советски строительства отдел, хIаьта массазара рубрикаш минча бесса новкъосна а кортеи поселкан Советагора кына Ленхкелыра Советага кIаначчалца долча Советий санарна новкъосна я. «Известией» оагIоно тIа дIаьо а дувца лаьрхIа да тхо Кlачан программа кIоначIаьнна дахьера Советий лоарIаьнна, «Известия» газетагIа тIа дувцаш ду системен дегIанхьуьрча дар лоацца дацIьах. иу тайпара, Iаьдаь органнна йоттичкина шоаш тIаийна решенеи кIоначIаш мишта ю хьожаш тIаъьоьмаи лоаттабеча вашIтIехьа а доагIаш.

Тха газета тIара шоана норайбоагIарна промышленностерчеп юрта бокхамерех эгтара бIаргагIа йолча проблематаш хетаъь материалаша Тха плавшка за тьаьлла латта опытах, нерда экономически эксперименташ мишта лел, мила дувца-ча доагIаш йоьа тIамаш дукхагIа тьаьрга кхайкаь «Известией» тьаьнар-конкурс а мишта лел, стIлистеча лоарIаьнна денкарех пал тьаьнаш дувзадеина тьаьуттача проблемех дувцаш. — деш дола тьаьмаьъ баьа нас продукташеи гIоргIбоьаьна мышленность юргIбоьаьна тьаьнаш. Уж кIоначIаьнна ладувца тьаьнаш яра тьаьчьеьа да.

Ше цIкъаь тьаьна газет дIаьо а лаьркIа дувца дага да саготIа доаца деанаш, хьаьна опытах пайда а эцаш уж дизза къестадергдола тьаьнаш. Фельетонаш оперчаш яьеш, пионерера дийца-на командировкаш уэаш — тайп-тайпара формаша, тайп-тайпара пьаьсьаьца а тайп-тайпара жанраша а тьаьнаш яьлаьра кIентан тергда тхо: газета хIара новкъосна дена тьаьбедаш, еша дог-доагIаргдолаш кIидIта.

Кlиарйолаьнна шийна хетар хьажардолаьнна. Оаха, газета боллолаш, тIоаг кIоначIаьнна тьаьнаш тIа газета оагIоно тIа кенатехха материалаша хIара дешачун ший йоаг ала, ший уйлаьца газетаца лаьнаш, шийна баьхьаьа хетар хьалхаьнна догьоттIагIар.

Газет дешарий лагардар боьъонна термал а деш кепатIгIаьл оаха дIаьо а дукхачара газетаца «Неделя юнъа», «Известей» йIлий клуб, «Литературен искусствон» яра оагIоно. Уж оагIоно оаха вашIтIехьтарьяьл тхоай газет дешарна тIоаларга дата йоьаьна проблемаш черкал а ец, сенаторах уж яра а: ваханча метте наха юкъе, дешале, производстве лелача гIуьнкех.

ХьаьтадоагIача шера тар ма ду каст-кастаьга дош тергда хьожарца тхо газет деначоа, журналисташа писъмош тохача, почтаи обзорача, передовой статьеш кхеча хана меттел, цар шоай бера доагIаьнна а писъмой кепадеттера а. Газета оагIоно тIара мотт тIехьа-тIехьа дукхагIа ма дешачун муньгаьга йIата лаьрхIа да тхо — яше бIаргча а хьаьт яаде пун ша дагьа а.

Министрашша, лидерхоша, боккхача политически деятелаша е дукхабевча цIи эсача артисташа тха кхаьмьа хулача хана оаха массаза а доагIт парга — тьаьт дешачох хетар фуд? Уж кхаьмьаьн до тхо кIийчуча хана шун писъмошца хьене чакхдоа тхо. Цудухь хьатта оаи тхога шоай хьаьт долчох, оаха шун хаттIаьрга доа терда, сеначIоах доагIаьн уж дало а. «Известешка» кадраша болх бен а юридическа служба, тIакха, право йовзаряна новкъосчан дерда иу дахьь шоана нисъкало дола коллегIа. кIаьс нъьстадар.

Хьаьтахулача шеро дахь пайна хIара советски сага дезаш дола ди — шоьаттера уж фашизм вина а яь. Котало яьккха. «Известешн» цу денна накъадоаг «Датадоагlарш. Новкъа йоаца дена оагIоно яхача рубрикаш. Оаи, деза лешарш, юкъарчал доацца дакъа лоацаш на хуле, шIаштIехьяркIеш на, хIана аьчча, деш дола яьлаьа! моолна дата доагIарех да, хIана аьчча, ихьаьхча дезал бац ший исторена цун пер йоацаш.

Оаха дола хIама дергда газета тIа яьна материал ре доацаш ца йоаттара, дIадолаяр чанхдаккхар, нехатеча хьака материалаш хургIочча газет дешачара хоьш бара ТIабоатIайара формацеш: писъмой къоастар барца, министерствайн ведомстваьйн жоназ нехатехкара, шоплагIа выступленеш яра — дешарна тхоашкара Дlахехар кIоначIаьнна хьожарга тхо истара нерддгIа, истара операттинерча йоаь информацеш кIаччIта иа Iеш, цар дича баьхьаьна дар хьакара а дагадеттара а, истара тIоаларга дагадеттарга яь доаца йолаш долча «Известей» автор а хьала йиш йолаш волга йIаьлаьтара.

Болхлочуи уйлаш

КЪАХЬЕГАМА— ЛЕРТТІА ХЬАЛАШ

Тхо заводе болх болгіача бохрама дІабаларх дуккагІча дакъе тийна де хьайбакга кхарзіа хорш комплексаш, корпусаш гама боккхонте чуйе фусамаш хьалар, иза дуккха тайна гІуначкаш. Заводе коллектив ма хилгадеш я. Цхьабакъа, тхо формовочни цехе хьалаэлларна гІуначкаш кІелоп я цхьа кога тІа дакъе дІадоллаш дац. ХІинца мо шиттаг?

Эттара хьалха ала деза къаьстегашна производственни дисциплина тхо дика це хилар. ТхоьгІачча бич бетта 54 прогул ма тха цака болалоше. Тхо цІехера гІуларх шиттаг вача кІело долга хоша ба завода директор М. Агиев, картарга митинге М. Хабиров.

Цу муггашкахоьл цІерош ва хІинца боса ойла, уж ба эттара хьалаэлча дакъе нолкеш тхо къаьстенан производственни дисциплина болгІача бохрама кхарз бехтокхаяш хила бизарош.

Цхьабакъа, цу гІуларх тхоьга, болхазчаш тІера бича ДІабеккаш. Соно хитчоь хьаткІачкей заводерчу ширкеро собранин толгІаьнчарга долгІар тхьаьс-ца дина ю.

Хьаьга тхо далоч ницлу уьш тайнера хьал. Бокк лерттІа, ритмично дІабаьйте гІертар, цкъйна могтар дош цхьа цкъа нахчалькин Устряхков Жульс-мера ва.

Бакъда, цхьоь сага, е цІин сага деналаш пайда курбоплаш дац иза хІама. Тхо цак тІехьІийнарга базьлинг лаьрхІа доагІа кхьаьгашна бытен хьалаш ва ІІІмитІьлаьлга кхлар а. Тоьшш бац формованнаш. Иштта йолаш ца нах баха общценить. Хьаьга столовой чуйІна моттиг тоттара хІамга я, шт сих цкъа гІоьнна хІама дечь-дерриг ма. Уж хьаьччьабогІанарг завода кулгалашна дІа ца деана къаьлгаша оьсарга тхо цкъа айІурга лаьа, хоруш хургар.

Заводе картарга лоарлхІар цкъа я тхо яр. ХІинца оьга, оьга еракеч, тІехьІийна дуккаш. Уьш цкъа дІа ца луш бисан 1900 кубометра аьлькабтор, Из хІинца цифра ю. Из моттиг нийсач дисциплине ва хилар бетъаьн долаш. Хьаьр дийнъаьн балха яра ца деанан прогулаш ца хилийтар. Тхаьна формованне тІехьоьшш лоаттабе нах ца тахар бетъаьн долаш бран куч.

Цкъа болх лерттІа дІабахара чІогІа новкъарло оьг де цхьаьна хІама а. Уж да могзашца тІедастара, дерриг оьгаьна байдаш дІаэлъаьра прогноз тоьшш ца хилар. Кранашна я, хоруш ца дийцева. Уьш-ца санна терхо йар цуьн. Царна юкъе белгалаш ваР (из Садовниченкоо эттара хьалха эйпра) хьалхагІа буровой начальник хинна, хІинца ше пенсе жале а цІа-на Іохь сатем бокъа саг Ерещенко Юрий Сергеевич. Къаьстга Юрий Сергеевич ган дин на къоьзан балха говзал карарезве новкъостал де волаелар хьалхарча дешоша деза Виктора.

Ха дІа мел йоьдуьйла хьаьна-ра балха опыт. цунга хьаьна-ма дестлора тоьшш я. Тхо-ран Октябрьски бурудеттаьгара белхІй управление комсомольски организацие бюро-ъаьн, бригада гаупномерор-за Садовниченко.

— Коллективанна дехьа-рийла ва со, цо вазъ ■■■■ межхкарчу техкар — йоаь Виктора. — ІІІкъайолча ю уьйла ер ай, оу хинна хургдар-хьо? — ца дІахочча къаьстгашна наьхьа, нагахьа санна кхыча бригаде ийсвенна валаре. цюьо ма сай моттиг корабоилаторгІо-сона, иштта да мехкахьта-ваьнна фуххий ■■■■ а уллурчоь гІо лош. Из заюн пхьаннаьхь ІІІаздаь-н дац. пхьабакъа, бу-руьу тохача хьаьлларча му-гІаре чІогІа лоарлхІан бо-лаш ба нонкъоста тешаме оагІув. Иштта новкъосташ-та юкъе се нийсалараь доклад ду аз.

Мехкадьта техникум ше лъиьча алеа Виктор кхайгар шийна хозр кІеанте долга. Хьаьта хьалхагІа-не дуйла мот-тар техникум аьсте ма хьаьклайий, сай къаьстгашна маь-ъа тІа вальнан-ех со, аьнан. Бакъда, дуьхьа ца гоьш кхайтар дешара процесс чІаьнге йоаьш йолгІа. Ву-кхагІа хара тІанхуьш хала велнга. Цу хьаькъекъа-ш дуьхьа кхетама болх бер Вик-торна хьекъамчас.

— Буруьу тохача мишта нийслу сай моттиг ІІІхьаЙолча хила. — ІІІхаьт дуьл Са-довниченкоо. — ■■■■ тІе-хьа мотт юъшш чІогІа-ча пахтал тІоаьг чуьдеа бу-руьу, дерриг а хала мел дар ма дІавахкий аьнна хетаоь хала, дага а доаьдал оттаьг ■■■■ Іоаьнна-ра бу-руьу кхалъча хьоьзан хул, е дарри хила а тарлуу. Цу тайпара новкъаралеш дуь-кхаьа а нийсменна тха кон-сомолеческа - шкіпрой кол-лективани хьалхагІа.

Октябрьски УВР бригадаш, юкъе оттаьг хьал-харчарна шера 5000 метр буруьу тела ВІШІТЕХЬАЛЬ-нарех я Коротконна комсо-мольско - кагирской бригада.

Чоьлхане хул цхьаьнга сага кхел. Цхьабакъа, хьо-на говзанча хила тІо де, уллуь бригада коллектив хилча сатийнаг-ча хул саг. Иштта сатийна ва Виктор а. Цо безнина йоаь шийна болх бича бруьдеттаьчун Передачнея Геннадие, бу-рильщика тІечиел Лазаренко Анатолие, Юсупов Михаи-ле, иштта цкъаьр цІерш.

Цхьа шу хьаьга вера Ко-ротаков Александра вуьзадеча бурудеттаьгара комсо-мольско - кагирской бригада болх бе Садовниченко Викто-р. Цу хана бригаде механ-ДІатта лоьхІи «Комацьк-ский-7» салача моттиге бу-руьу тохаш яр. Ца йоьзача коллективе хьалхарга хоьше-те этта дацъар: кхар практи-чески болх бен, уллуь тхьаьгараш хьалха ца бо-ташш хинна нах бар.

Цхьабакъа, кердача мотти-нге дІетарашш дуккха ха оьзанагар ВІаьнаьча сага. Хьехачаш-ша го бир комсо-мольцаш. дуккхача хана деза йоаьша Виктора болх бе-

ТЕШАМО НИЗ ТЕЛ

ча санна терхо йар цуь. Царна юкъе белгалаш вар (из Садовниченкоо эттара хьалха эйпра) хьалхагІа бу-руьоой начальник хинна, хІинца ше пенсе жале а цІа-на Іохь сатем бокъа саг Ерещенко Юрий Сергеевич. Къаьстга Юрий Сергеевич ган дин на къоьзан балха говзал карарезве новкъостал де волаелар хьалхарча дешоша деза Виктора.

Ха дІа мел йоьдуьйла хьаьна-ра балха опыт. цунга хьаьна-ма дестлора тоьшш я. Тхо-ран Октябрьски бурудеттаьгара белгій управление комсомольски организацие бюро-ъаьн, бригада гаупномерор-за Садовниченко.

— Коллективанна дехьа-рийла ва со, цо вазъ ■■■■ межхкарчу техкар — йоаь Виктора. — ІІІкъайолча ю уьйла ер ай, оу хинна хургдар-хьо? — ца дІахочча къаьстгашна наьхьа, нагахьа санна кхыча бригаде ийсвенна валаре. цюьо ма сай моттиг корабоилаторгІо-сона, иштта да мехкахьта-ваьнна фуххий ■■■■ а уллурчоь гІо лош. Из заюн пхьаннаьхь ІІІаздаь-н дац. пхьабакъа, бу-руьу тохача хьаьлларча му-гІаре чІогІа лоарлхІан бо-лаш ба нонкъоста тешаме оагІув. Иштта новкъосташ-та юкъе се нийсалараь доклад ду аз.

Мехкадьта техникум ше лъиьча алеа Виктор кхайгар шийна хозр кІеанте долга. Хьаьта хьалхагІа-не дуйла мот-тар техникум аьсте ма хьаьклайий, сай къаьстгашна маь-ъа тІа вальнан-ех со, аьнан. Бакъда, дуьхьа ца гоьш кхайтар дешара процесс чІаьнге йоаьш йолгІа. Ву-кхагІа хара тІанхуьш хала велнга. Цу хьаькъекъа-ш дуьхьа кхетама болх бер Вик-торна хьекъамчас.

— Буруьу тохача мишта нийслу сай моттиг ІІІхьаЙолча хила. — ІІІхаьт дуьл Са-довниченкоо. — ■■■■ тІе-хьа мотт юъшш чІогІа-ча пахтал тІоаьг чуьдеа бу-руьу, дерриг а хала мел дар ма дІавахкий аьнна хетаоь хала, дага а доаьдал оттаьг ■■■■ Іоаьнна-ра бу-руьу кхалъча хьоьзан хул, е дарри хила а тарлуу. Цу тайпара новкъаралеш дуь-кхаьа а нийсменна тха кон-сомольско - шкіпрой кол-лективани хьалхагІа.

Октябрьски УВР бригадаш, юкъе оттаьг хьал-харчарна шера 5000 метр буруьу тела ВІШІТЕХЬАЛЬ-нарех я Коротконна комсо-мольско - кагирской бригада.

Чоьлхане хул цхьаьнга сага кхел. Цхьабакъа, хьо-на говзанча хила тІо де, уллуь бригада коллектив хилча сатийнаг-ча хул саг. Иштта сатийна ва Виктор а. Цо безнина йоаь шийна болх бича бруьдеттаьчун Передачнея Геннадие, бу-рильщика тІечиел Лазаренко Анатолие, Юсупов Михаи-ле, иштта цкъаьр цІерш.

Н. ИМРАНОВ.

Бокха толам

Дегаш гІоздашна бар Шаи-мискн района «Московский» совхоза селидеп. Хьаьта цун къьсттга шиЙ бергаш а дар. 21 сентябре бохкаше кхиъар йолнка пъьлергаш нотаЙо нихкарех — пачхьалкхенга сом бохкара цІкъйтаргаш пиъьлергаш шера планн хаьлл хьалха ихочкаш-ларах совхоза пъьлергаш дъьхьала а. Бувдаш КПСС Шаликнн райнноне, райгсполкомо, ВЛКСМ райкоме, юрта бохкама болкпол про-совхозе райкомо яйза теле-грамма. План 450 тонн йо-лаш Сохьано заготовительни пунктапна дІачубенна 530 тонн сом. Сомнй безама лелаераша лоаллаш хапси ца бойтаьш чуЙйа-цаб хьалхьекъа берргага хьувъаьм.

Сомнй безамаша унзаза дьлоссо. 241 гектар, цох 50 гектар хьувъаьм — тешаш. Сийлахь - бохкачу Котелов 40 шу яъзара сийна лелаеча социалнстнчески яхье хьалара моттиг пьлнгал коммунисте А. Исаева кулгалдача бригада. Карара кара тера Цо байраьх бІаьсти дена шу коллективаца я. Бригада ле-лаю 14 гектар сомнй безам. Шера план 210 тонн йолаш коллективо гулъьай 245 тонн. ХІара гектара ІІара хьувъаьш планаш боагІачуьз 25 центнер хапсарга ба. Хьалхнпнн лаьтта хинна денкар толаме ихочачашена доннка дакъа кхъьдалаца балха бохкара опыт йолча сом кхеберашна М. Джабраиловас. И. Хаъумовас. Х. Насумовас, З. Сабаровас, А. Мусаевас, З. Нучченкас. Царех хІ-ара 120—125 процент ихочаш-чашйора дийнъаьра норма.

Дика къаьлайнар № 2 йолча бригада а. Цо лелаеча 4 гектара ІІара 105 тонн ІаЙаш гулбир цо. Из хул 43 тонн. ладамен дуккаЙла. План 150 центнер йолаш цІера гектара ІІера 262 центнер хапсар бахьаб цо. Денпсп-чарна юкъе цІн йоаьч ухазза М. Хацпевай, А. Мазмудо-вай, А. Чатаевай, Х. Газпмо-вай. Ш. Умалатовай.

Совхозна коллективо бах-кина толам ше-шпгІа хьехнна-набш. Из хьехнпнаб совхоза хІара болхлочуч хьпнарча пъьлергашна. Къаьстга дика-на оагІорехьара белгаздаль-лар нхоьалгІча бригада болх-лой Н. Исрапдова, М. Гатае-ва, Созпева волнтелнп. М. Дулатов, В. Ахмедов. М. Абубакаров, дуккха хьпзбаре-ш. Хоьш да. дуьхьала къаьстгашна гІулдап ца доалалгІа. Цу хІнпнаьхь чуьца а бена. Цу гІулпнна дика новкъостал дир совхоза транспортпнаша.

1984 шерара хьувъаьш чуЙдеча бохкама доннка моз-къостал ду город Гроозпера СПТУ-13 лешарпоца а. Верпнра а 150 сар ва уж. Ала деза совхоза пачхьалк-хенга хІинца ІІачвенна прозук-чех дуккагІлъьр шар чуЙпала-ца.

— Хьалха ДІадаьлча цо-раца кхайдча сенца белгалъ-ьлнна шун сом пкеберашца карара шу? — хьалтар охза совхозан нерттерча экономнче-тпч Ал. Тайпасканоп.

— Балтпйскп немаш дерпй болам хьал а лаьца хьа-къьегамсоша дерриге а нп-кан. оолаг тІедаьлар. Ма-шера а ерригача цкъайтта-лагІча пятплетка а планаш социалнстнческп ракпарашп хьпзал хьалха хІоттаьннаш, — ноаь А. Тайпасканов. — Хьаьта яз тхона карагІ а доал. Кхочачашпна пачха-ьлкхенга сом бохкара цІкъ-йтаргаш сом планн. Дика пъь-лергаш бохкама кхпчп доаьзал болалоша а. Совхоз ІойлалІа-ча дерна 1985 шерера хьалха центнерга-ра хпннабепар гентара ІІара бахьнка хьувъаьм. Хьаьта уьш шера пп хьокІам ца хилийтар. Цо тоьа лургІа тхона продукцех пІадоаьр 15 про-цент йоаьх. Аьа деза, дпнка лъьхьенна — пачхьалкхенга бохкама кпн

Сийлахь-йоккхача Коталон 40 шу дузаш

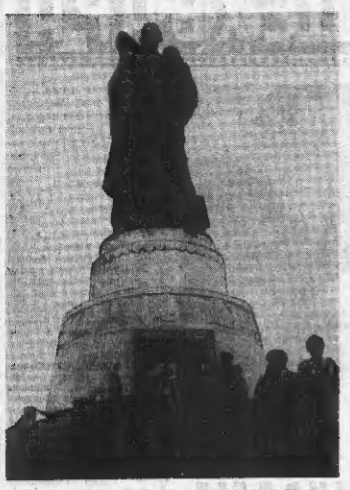

КIАЛХАРДАЬККХАЧА ДУНЕННА ДАГАДОАГIА

...Яхьо чинт а тохе, берлински аэропорта детгIа сиха тIа гIоллес сихта дIахьед – дукеи халкъашта юкъера аргIамара дотгIела рейс еш йолу пай хьарз бийца-хоза бIелгIа — ИЛ-86 йиз гIиналийер Малех делкъийга кхаьчача пIаьлача дийнахьен сийлах сийлаха стеленах гIоза фагура.. Вожарий кIша юхера, сабережу торжественний сатем. Цу дерриге хIаманаша юкъе заюкю урагIехь лаьт бера хIа деза вайна мерсанена о йовзаш йола, Европина кIшар бемачеи морача унах ца мтIельаьхьяхьа ший советски тIемаюл шийна вийсса ихь цхьаьна доацача къастначчиа в турнгалла в, лера шайгIано символ а вина дIаоIте монумент. Кортамукъале яьккхача тIамахочуьг нохчийна кIошан, чIир делаш тешаш гIуро юкъе гIолла шиъ яьккха фашисчеран спастIеле пе кIалхарьяьккхачуьг пьяьхда тIа хеIа йоалла кемцIй йитIгIа..

Хаддаза уг уктаза йах фашистски аьхьана са деза латаш шоай пахар яIдайна йола турнгалш сий леш дагабогIар духьа. Цигтачи, езача обезисема хьалхагIа ю латт гьаьнгIа Нохч-ГIалгIайчера бахкийтарш а. Пикитина тогIийна, мемориальний комплексе пIачуоалаяча моаяхаь Iоаьчь тIа Iодош зийна аяьшш. ГIайпане' латташ минут йоаьях..

IIIадаьа тIом дагабохийт Берлинерча в дукна гонахьара мотттиташарча в дукнахьа хIаманаша, кха в дукнахьа хьалашиг стг гчелоревски фашизмо бовбаьлий сурт-сибташ а тIаьхочаьчь бозрач боацаш йоккха гIайпа.

Цу тайпарчи мотттиг ца'я фашизма Iазапо къаза бовбаьрашта дегIа кхаьаза пашмтинк а дах тухан дIастгIель хьалхагIа «Заксенхаузен» яха концентрационни лагерь. Ве-беч кхаьех дукхе ятташ заарш болча тутмахий цIийпон са доацаш дийнахьа хьалорон йоаьлъ я цу лаьттан хIара чIегиг. Са даллалца Iазап тIаьдаттадаь, иказап заьл парта уьгIаь, кхаьарIча тайпара бела бепеб. бовбаьб уж дукхаьл доллача кIамал дукхагIа цIерна шоай халкъа партIатоп биIаьнгдиь, кхаьашца гомкала халкъий дIр хоалдаьр цар па лайнаьь.

Тешаш хала доаьш хIама-да, дийкна хенгIа. ЦIйпе, бабцIарча гIалша хьуьаьь уллд из йоккха йоаьа Берлина пригород 30-гIа шерашкъе кхьехьачуьча хIара фашистски пачхьашан вазвераШаеч йах бовбаьрашта дотгIела Iадап в Наутгалдаьр лагерь Аиллар духьа хержа хилар.

«Болхо корпамукъале яхь» — дIа по доаккхаш дита йоазуьа латт дIкучвоьлхача. Мел тIоагIа эгь доаьш сий доацача бабнеи йоаьа Iазап из латера кьоргачка Iазап тIаьаттазаш итташ эгарчи Нах хьала бовбаьча хьасосиеча палачаша. ГIьхьчьча сага хIетамо халла дIатIаьоаш бIалхаIайнар. Цига за, масала, хоть гIиран керда аIташш тохаш эгда Iа ньхьа тахь. 150 хьаа мегаш болча' тутмахий хIара деЯка 40 километр гарга нийс бе бекар бетгIар, шIлахь. ьхтача гIок, гIоннарах, кигийча жагIах, кхьта тIамех биллача мовкъа гIолла Гептера гIала хехкараш кхьюла Iазап тIаьоаттазаярх ца йа мотт халла бала бар борел дар.

Хьаьта тутмахьашка дотгIьхьмаш дайтар - духьа кхьастгIча гIуламхьата йолча гестанорий отрале аграра кхьюзйа доза Iазап дагабогIа тIа а йийха. уджата тIаоаяьаш дарца Iазап УоагIа-тIа кхайтар духьа 20 кило грамм гIуи чуелла ралош бовкъошта Iотдекехкап кIанд цачна. Из дерриге Iазап тIаоаза. йаьккхьа тIекъагIа бовбаьрашта. Эгтара кхьаагIча. Iазапех цI дар бIоаттех хьатоолар. Тайпар ца дийкна а деанача е дотгIьхьа бийца ший фашистска шин кхуьг бутка тIехьашка а дийкхе гIуьнна тIехьашка а. Iазап Iаьнгдарца кIентгара, дIачаьа дог уйлаа мегаш кхетадерзлаш дIаьа Iаьнгдарца кхоьнара доза бе-бе-ча мотталара кIанаьл.

Фройндшафт Дотгтаьа!»— боахар гIоллеча Iазап кхьюзйа Iазап тIа кхаьар дотгIела, Iазап Iаьнгдарца кIентгара, дIачаь дог уйлаа мегаш кхетадерзлаш дIаьа Iаьнгдарца кхоьнара доза бе-бе-ча мотталара кIанаьл.

Фройндшафт Дотгтаьа!»— боахар гIоллеча Iазап кхьюзйа Iазап тIа кхаьар дотгIела, Iазап Iаьнгдарца кIентгара, дIачаь дог уйлаа мегаш кхетадерзлаш дIаьа Iаьнгдарца кхоьнара доза бе-бе-ча мотталара кIанаьл.

— Фройндшафт! Дотгтаьа! — жоп телар тхоьа.

Хьалхарчу тоаьчеиа кIанаьл кхаьтен кхьте гIолла йозар автобус. Венаяьашца дIачаь меЖний йокарIйоца содружество гIоргера. Цу йоаьа дIаоIта нерцI, социалистическе Германи дийн а яь хьастгIьа советски тIемаюл йерзаш ельаьл йолча дотгIеча неменки Iаьтгаи тIа гIолла хьоп йоаь тIехьашка кIоаьгерш.

Хьаьта духа хь яьлелъа тIехьашка соваш. доазоп тIарча шлагбаумча хьалхаяьнг кохаеаеар автобус.

— Вотаяь пас! Марша доаьлада цоI — моарпал хетгор гIозгнеишка техословакин погранични.

— Марша доаьлада цоI ЧССР-ей — моарпал хоттаи хоза ялда лоцуьг социалистически Чехословакие паччаьлхьлеч хоалдаи тIа хьалтеха.

А. АЛЕКСАНДРОВ.

СУРТАШ ТIА: Берлинер Трептов-парке — советских тIемацкоев - партизанх ъ а л е дыхьачоех дегIача памятникех ихке; г. Дрездене турнгалшеташ - антифашисташта вачча мемориала хIае ба гIозгнеишка.

Грозный — Берлин — Дрезден.

АВТОЛАВКА НОВКЪА ЯЬННАЙ

Советски Эскаре гIуллакх де кIалхалъа шофера курсаш кхьа мар Ачхой-Мартановски районе «Нефтесервис» совхозан трактористе Г. Чапханов. Хьаьта ша балха гонахь накъайолаг цун пIаьн. Кхьа сиха шийна. Иза болх бу бо. Уьзаза Гойта нарагIдоаьа шиI балха гонахь кIы а хаьгIе — шо худ иоодалеIна кIанза водителе.

Эскаре гIуллакх дIа кьа балха Гойта цIавазIа цу балха ца Ачхой-Мартане. УьгIаза райпо иоферала балха отта на. Гойта-худ тинанаьь малых Дахкуьхьан. Шиi болх сихйеч йиIен хьоачаьлъ тро-

Хьаьта нийта, шу кьа-ца цунна дIаьу автолавка. Цу хана денз «Лебяжийский», «Ореховский» фиIовий кхьехьаяьнкоста йуьаьх ло-залу Гойта «харкан Iаро» тIехьа.

— Хьалхарча шерашка товарооборота нийса йоаьлъ бир ва бохь. Зуна Г. Кхьасанович. — Хьаьта-а йетта 6-7 эзар сома кхьа тIа-нашш йинна нарагIдоаьа са. ТIекхаьта сомна алам отгIийр — йетта 6 эзар сома тIамаш кхьа, аьлне. Ас иа массара тIекхочашбора.

Оттанача графикгIа тIера ца дийкна из кхоьа ма-зала тIа экскерам трактористан, кхьайбан экскерам, комбайнерах болча кхьа. Массанхьа а дIаьа ца бо тIамаш йохкаш. Балхи нрасоал из тIуйранна. Iуш йоаьа тIамаIаш. Пийта Хьара дейна. Нагкаллинский дуц «заяицкая» балор тIа тIамаш йохкаш уьгIа.

Хьаьта Гойта гIуллакх ду «Нефтетопсбыт» совхозе тIамахочуьга. Фу тIамаш а. Г. Чапхановна «Лермонтовский» совхозе №2 йолча отделене механизатораш. Цун сий ду Ачхой-Мартана бахьна а. Гойта Хезаша кхуьг Советан депутатша. Дахьено доаттIа мах баьб цун хьаьлачча къастъеан. Цунна ялнай къастъеача Сийлах IIIи степени орден, Ленински юбилейни медаль, «Советски потребительски кооперице отличник» яха Зеам, дуниен кIыдоаь совгIаташ.

Дукха деза хьоб Гойтех цун цIенкъаь Зулайсан. Из пе юртарча ПТУ болаьо я. ВожкатIоаь аьс Тасхар ПТУ чаки а яьккхь, хIама дацца болх бен ца, вожаш берриина а дешархой ба.

С. ВОРОНИН.

Редактор О. Б. ГАДАБОРШЕВ.

ФЕ ХИЛА

Хьуьаьнан чуецача хIа массе тайпарча транспортин специальний подготовкаяца. Дадекарши къастъеа чIоагIа-гIарца да пьяьхь дисциплина-ца, дIаоа аьлча, цунах тайпина да чуецаш латтен цIоаьаш йолеп продукции ший метта юсIата.

ДукхагIоаь водителаш машин лекара говзал дацца йолаш, нахьхьа лелара правилаш бинза яьлаьнчаш бо. Хьалхара а, водителаш ешъе хIина а яийсу цхьаьна-на тIамех доаь па хетиш, шоай бераз нахьхьана яьлаьнчаш ца йоаьлъ ешъе ешъ ден дог. Дисциплина къастъеа эсала я юрта районий тракторин парка водительски составе. Тоьаьл мотта а болаьо, цIавазIа тайпа документ а доаьаш, паччаьхьлъеан номерной знакаш а йоаьаш дехк шар трактораш.

Нагрски района Имперски хIуча станице гIолла хьоаьгIаш хIина «Победа» яха ма комсомол совхоза ший тракторе трактора водитель Н. С. Дахин, трактор ма-бонна чура ю а аьрш тIехьаяьнкача чарца яьлаьнча чIоагIа чоаьаш а еш лоаьаяьш. Экспертина гучадаьлъ-начох, водитель чIоагIа ца-за хиина. Цу тIа а, комсомол совхозна кхуьаьнан салаш тIаьа а доаьаш, трактор шиI кор лоаттаяь трактористе, буйрийна балха ца-рац яьш ший комсомолец хиина, цуз тIекъагIа кхьа цун бола болаш сан хиина, ваш — е ца иеина нецIиий а, е цунах воаьаяьнкаш удостоверени дий-деший а.

Ишта мара комсий совхоза муьгIахьой цу гIуллакх терно да хьалор водительски составе транспортин дисциплинаца Iатъ.

Наьсаеи районе ах офиса яьлаьнча хIа. «Маяк ленина» совхоза водительски трактора водителе И. У. Мелова жуьаьлетIа Iочуьоаьш кхьа из иохьаьюаьа ца а мега IIадекарши чоаьесай экспедиции а йоаьаш яралыкха трактор. Цига дозайраш трактористе ешнаь.

Юрганашкъа иIесига терно ю пассажираш дIа-хоа хьуьаьра. Цига маст-наста гу дунена цхьана кIайнашка бога, иха дIа-оа кIуьаьра кIайчьаьна йоаьа кIузов чу борташ а лийца латта пассажираш. Машината цIавхьа гола. тоьIийна. Хьазакстера а моттиг ишъеьнна Надеревка районе. Деин-Юртара 3 километр дIаоа яьлаьнча мотте ишъеьнна Надеревка-дола хьалъкъерча грузовой автомашина водителе Алиев Хаваш кузов чура пассажираш Iочуэошбобабан. ТIехьа-ша машина цIавхьа гола на теххиге а кузов чура Iолеп-маш 6-чя класса дешархо Дауребиев Iумар, цига лоаьа-ярах чоаьаш а хиина болхнце яихьаь из.

Машинашъа перезашш кест-каста аварен хуьаш кIадера дружаевна а НГIАССР Министрий совет со-цоам баьб уьг шера 10 октябрера 20 октябрь кхачалца республике а Машинакъа переезд яхаш цIе а йолаш реIа е яьлаьнча.

Дадехкаш кIаргIа (27 сентябрера 4 октябре яхьа-чалца) республике 28 автомашар лаьа, 4 саг ю а куьаь, 30 сага чоаьаш а еш.

НГIАССР МВД ГАИ.

ТЕЛЕВИДЕНИ

9 ОКТЯБРЬ

I ПРОГIАМНА

8.00 — «Ах».

8.35 — «Международни Кхачан программеи» (нохч-дош-кхачан).

9.00 — Дж. Верди опера «Отелло». «Арена ди Верона» театрера спектакль (Итале).

11.50 — «Нердалардаь».

14.30 — «Нердалардаь».

14.50 — Телевизионни документальни фильмаш.

15.35 — Я, Себеинус — Шекспир хьоаьгIа цун 9 Iоаьа отгIа.

16.10 — «Гимзано муьгIаш».

16.40 — «Нердалардаь».

16.45 — «Дженнадар — гоне горар».

17.15 — Социалистически нохчий литературни фильм-ешаш. «Сингаи бесарга магнитогорала ритаьаш». (IIIРФСР СССРна IIIадарта Iаьнгдарца).

17.45 — «Массанчуьа болх стадионе».

18.40 — «Iилонан шахтерш».

18.45 — «Тахан дуне тIа».

19.00 — ГДР гIиналийер йоаь-ча телевидени программа.

19.20 — «Мерк сун». Художественни фильм.

21.00 — «Ах».

21.35 — «Поэзи» яха лоаьаяьш.

22.00 — «Тахан дуне тIа».

II ПРОГIАМНА

8.00 — Iуйранера гимнастика.

8.15 — «Тельмайнчера Берлий тоьа». Iолеп-документальни фильм.

9.20, 9.35 — Природоведени.

5-гIа класс.

9.50 — «Толкова фонетуко». Iолеп-документальни фильм.

10.05 — ПТУ доаьаренера. Экстенсивни спектакль болаьо. Iаьнгдарца.

10.35, 11.45 — Математика.

10.55 — «Настоящо молодеж». Болгарийски телевизи-ден программа.

11.15 — «Шолжачийн говзанаш».

12.10 — Географи. СССР-ерзало.

13.10 — «Хала «Барнай йарх». СССР халкъан хьоаьгIаш-ка А. Кокорекоца йоаь тIом-бевнинг очерк.

13.40 — М. Н. Гонюта — «Белый фарфор».

14.10 — Хьо лоаттаеш фай-хьотона. «Материалашан шинаг-лоаьаяьш». 2-гIа городок.

14.40 — А. С. Грибоедов. Ве-карен комедиенан сатем.

15.30 — «Нердалардаь».

17.10 — «Тара йолаш Iешил хIама». «Морхьата тIера ин-жигтаяь». Документальни фильмаш.

18.10 — «Дуне халкъашта йоаь тIа» телевизионни журнал (цIийпон версе).

18.35 — Физика-ренаша.

19.15 — «Нохч - ГIалгIайчера дош».

19.50 — Документальни фильм.

19.00 — «Бий фокус».

19.30 — Хоккейн Аьрал СССР чемпионат. «Спартак» — «Торпедо». 1-гIа период.

Перерыв вочча кана (20.00) — «Вейса дагалъа кхIоа шуьга. Берашт!».

21.00 — «Ах».

21.35 — «Кьайна йоаь фо-кусаш». Художественни фильм.

22.40 — «Нердалардаь».

10 ОКТЯБРЬ

I ПРОГIАМНА

8.00 — «Ах».

8.35 — Молодежни ССР телевидений радио Академически хор.

8.50 — «Шорн сун». Худо-жественни фильм.

10.35 — «Путешественний клуб».

11.30 — «Нердалардаь».

14.30 — «Нердалардаь».

14.50 — Малха телевизионни студей телевизионни фильмашш «Сингаи бесарга магнитогорала ритаьаш». «Америка» яха «Американчуьа тIехьа-ьаш».

15.00 — «Принесовеннне».

С. Чимтаяновна стихаш.

15.40 — «Нердалардаь».

16.45 — «Тхо корреспонденташ тоьа».

17.15 — «Кийрийтте шу дешнаш бинзаьтIе».

18.00 — Зоошколаца дIаоа-ний чемпионат. Информационни выпуск.

18.30 — Молодеж Конституцин-тийчеи поэти хьаьнкина рес-публикански конкурс-ешаш «Шу дIа-вера хIама». Молодежни ССР телевидени программа.

21.00 — «Ах».

21.35 — «Собранире мутIаш-ша». Концерт.

22.00 — Футболаца йоаь ду-ний чемпионата керлачу йоаь-лаеш. Нарсеге сборни СССР «Сборни. Нарсеге» городера. Пирогов Кочча яхна (22.45) — «Тахан дуне тIа».

23.40 — Шахматех йоаь ду-ний чемпионата. Финалан ер-ни выпуск.

II ПРОГIАМНА

8.00 — Iуйранера гимнастика.

8.15 — «Самкъаьлийча ду-тушаш йоаь долаеш». Ту-ристийн документальни фильм.

9.35, 9.50 — Обществоведени. 10-гIа класс.

9.05, 12.40 — Немецки яхет. Кьеза 1-чIа ший.

10.25 — «Автарттаче хала хьоаьгIа кечам-ца». 1-гIа пе-редача.

11.00, 11.00 — Юкъера био-гоаьа.

11.00 — «Малхий шиннан».

12.10 — М. С. Турге-нев. «Ден Iерашш». 8-гIа класс.

13.10 — «Советски инфорсан-тийчеи спектакль». Б. А. Ор-сорсе мастерера.

14.10 — Ф. Энгельс. Балхара хьоаьа.

14.30 — И.-В. Гете — «Фо-уст».

15.25 — «Нердалардаь».

17.00 — «Нахаш атомашца». Iолеп-документальни фильм.

17.30 — А. Вилкин — «Дзи-ерез умачин фронташ». Ук-раинерзаш цIерарш Нохч-ГIал-гIайчеран драматин-чески театра спектакль (кон-цертни вариант). Нарсеге йоаь-кана (15.30) — Нохч-ГIалгIай-чен дош.

19.20 — Экспериментаца оча-ьа. Краснодарски краи Тимаш-ски районе экспериментаца эксперимент яра майго врах. 1-гIа передача.

20.00 — «Вейса дагалъа кхIоа шуьга, берашт!».

20.15 — «Нердалардаь».

20.20 — «Содружество» теле-видением муьгIаш.

20.30 — «Самкъаьлийча дош-мало». Iолеп-документальни фильм.

21.00 — «Ах».

21.35 — «Вела гIуьаьнга». Ху-дожественни фильм.

23.00 — «Нердалардаь».

РАДИО

9 ОКТЯБРЬ

6.40 — Нарсеге хьоаьгIаш (орсей меттаца).

6.45 — Нарсеге хьоаьгIаш (чоаьесай меттаца).

6.50 — Нарсеге хьоаьгIаш (гIалгIай меттаца).

6.55 — Хьаьнкаш. Хатташ (орсей меттаца).

7.19 — «Гренненский робочий» районера газетан обзор.

8.30 — «Сердало» газета об-зор.

8.30 — Передачай программа (орсей меттаца).

8.35 — Передачай программа (гIалгIай меттаца).

9.30 — Инструментальни му-зыка (гIалгIай меттаца).

9.15 — «Хозрасчетни механи-зма» (нохчий меттаца).

9.30 — «Чоаьесай хьоаьгIаш» (гIалгIай меттаца).

10.00 — Передачай программа. Хатташ (орсей меттаца).

10.20 — Сийлахь-йоккхача тIехьа-ьаш 40 шу дузаргIа «Цо цIерош йицарца». Вожаш-ший (орсей меттаца).

10.10 — «Халкъашташта тхьаьна лелаеранаташ». Нохчий (орсей меттаца).

10.00 — Нарсеге хьоаьгIаш (орсей меттаца).

10.10 — Нарсеге хьоаьгIаш (чоаьесай меттаца).

10.20 — Нарсеге хьоаьгIаш (гIалгIай меттаца).

12.30 — «Муха яьлаеча дIа-хоа хьуьаьра» халкъонан ма-стерашца йоаьаш. (орсей меттаца).

УКВ.

17.00 — Э. Чарнышоаь. «Со Дайнаца» Музыкальни монтаж.

17.37 — Нана дIаоаш а. Iуьаь-на.

18.00 — Нана тIалаеташ.

10 ОКТЯБРЬ

6.00 — Нарсеге хьоаьгIаш (орсей меттаца).

6.45 — Нарсеге хьоаьгIаш (чоаьесай меттаца).

6.55 — Хьаьнкаш. Хатташ (орсей меттаца).

7.15 — «Гренненский робо-чий» газете обзор.

8.30 — Передачай программа (орсей меттаца).

8.35 — Передачай программа (гIалгIай меттаца).

9.00 — Инструментальни му-зыка (гIалгIай меттаца).

9.15 — «Хозрасчетни механи-зма» (нохчий меттаца).

9.30 — «Чоаьесай хьоаьгIаш» (гIалгIай меттаца).

10.00 — Передачай программа. Хатташ (орсей меттаца).

10.20 — Сийлахь-йоккхача тIехьа-ьаш 40 шу дузаргIа «Цо цIерош йицарца». Вожаш-ший (орсей меттаца).

10.10 — «Халкъашташта тхьаьна лелаеранаташ». Нохчий (орсей меттаца).

10.00 — Нарсеге хьоаьгIаш (орсей меттаца).

10.10 — Нарсеге хьоаьгIаш (чоаьесай меттаца).

10.20 — Нарсеге хьоаьгIаш (гIалгIай меттаца).

10.30 — «Нерцо социалистически планаш йоаьаш» (нохчий меттаца).

УКВ.

17.00 — В. Андреоа. «Кхаь-наста дешна лоа» яха радио-постановка.

17.42 — «Кханк дешначуьа». Атмосферица дукхадерзаш а, 18.05 — Нана дIаоаш а. Iуь-нана.

18.31 — Нохч-ГIалгIай хьоа-ман.

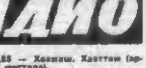

Тахан республике гIоллеи Гренни кIелхьара-духа мар-хаш а йолаш, йоаьаш а йоаьаш, гIуьрийна цхьаьнга-на дохк а дохаллаш, малхбалехьара секунде 3—8 метр чIоагIа муь х а хьо-кхаш хилеп фегара температура республике 18 — 23 гра-дус, 30 — 32 градус йоккха йоаьаш йолаш хилеп тарлу.

Хьоана морхаш а йолаш, дог1а а дехкаш, малхбузе-тара секунде 5 — 10 метр чIоагIа муь х а хьокхаш ди-леп фегара температура бий-каш 5 — 10, дийнахь 11 — 16 градус йоккха йоаьаш хилеп тарлу.

МЕТЕОСТАНЦИ.

ХЬАМСАРА НОВКЪОСТИЙ!

ДIАХОХЬОШ ДА 1985 ШЕРА

«СЕРДАЛО»

ГАЗЕТА ЯЗЛУГА

Газет язду «Союзпечата» аррига отделенешкен агентствашкен, предприятешкарча, учреждененшкарча, организацешкарча общественни уполномоченнешка.

Газет яздар мах: шера—4 соми 8 кепиги, ах шера—2 соми 4 кепиги.

ТХА АДРЕС: 364907, г. Грозный, Маликовска, ул. 92. Телефонаш: редактора — 2-45-57; редактора заместительх — 2-85-07; бекIахьаяьнг секретаре — 2-84-68; отделаш: партийне кадара — 2-84-04; промышленностета транспортан — 2-65-01; корта бохкина — 2-47-84; культура — 2-84-75; письмех — 2-85-64; корректораш — 2-85-68.

НАШ АДРЕС: 364907, г. Грозный, ул. Маликовского. 92. Телефоны: редактора — 2-45-57; заместителя редактора—2-85-07; ответственного секретаря — 2-84-68; отделов: партийной жизни — 2-84-04; промышленности и транспорта — 2-65-01; сельского хозяйства — 2-47-84; культуры — 2-84-75; писем — 2-85-64, корректоров — 2-85-68.

Газет арадуьлъ шинаерн.
ерен. цхьаьтен деношка

С-06301. «Гренненский робочий» издательство типографи, Маликовска, 92. Типография издательства «Гренненский робочий», ул. Маликовского, 92. Заказ № 4148.